

LA GALAXIA DEL CIGARRO

UNA GALAXIA VISTA DE PERFIL EN LA OSA MAYOR

Es el prototipo de galaxia con brote estelar, estando caracterizada por una elevada tasa de formación estelar en su centro, causada según parece, por una interacción gravitatoria hace entre doscientos y quinientos millones de años con la primaria galaxia de Bode. (fuente: wikipedia)

Los telescopios antiguos podían vislumbrarlo como un objeto largo, denso y brillante, como si se tratara de un cigarrillo encendido en el firmamento nocturno. De ahí que se le conozca popularmente como la 'galaxia del cigarro', en lugar de su nombramiento oficial como objeto Messier 82 o cúmulo NGC 3034.



La galaxia del Cigarro fotografiada con telescopio

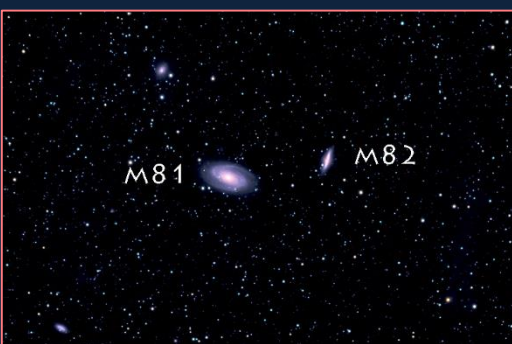

La galaxia del Cigarro (M82) en una imagen de campo amplio junto a la galaxia de Bode (M81)

La galaxia del Cigarro

GRANADA ABRIL 2023

La galaxia del Cigarro (también conocida como Galaxia irregular M82, Messier 82, M82 o NGC 3034) es una galaxia irregular alargada y estrecha en la constelación de la Osa Mayor. Su nombre proviene de la forma que asemeja un cigarrillo. Se la puede ver en el cielo con la ayuda de telescopio junto a la galaxia de Bode.

LA GALAXIA DEL COGARRO VISTA DESDE LOS ESPACIOS NATURALES DE GRANADA

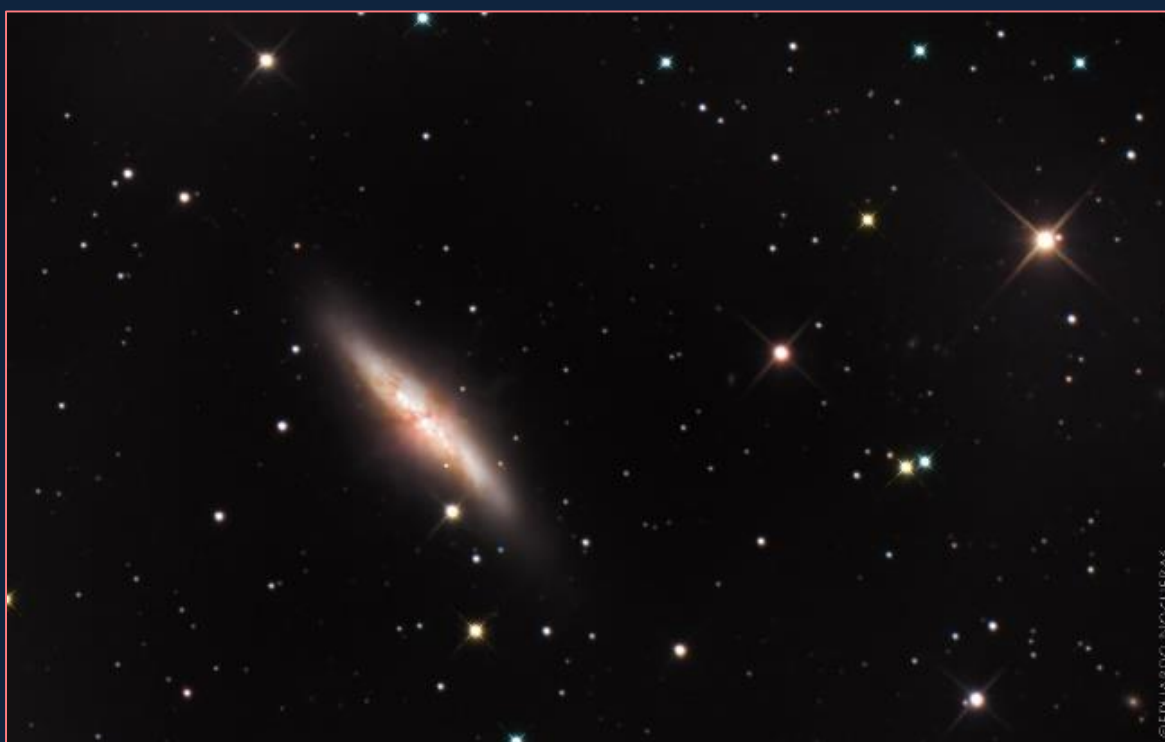

La galaxia del Cigarro puede verse desde todos los cielos de zonas alejadas núcleos urbanos, pero especialmente en las sierras y zonas de baja densidad de población. Estas fotografías fueron tomadas desde el PN Sierra de Huetor.

Es una galaxia fácil de localizar pues se encuentra en la constelación de la Osa mayor y es visible prácticamente todo el año por encima del horizonte. Estas fotografías están realizadas con un telescopio newton de 8" y en ellas se puede observar la galaxia vista de canto desde nuestra posición.