

LA GALAXIA DEL ESCULTOR

LA GALAXIA DE LA MONEDA DE PLATA



La Galaxia del Escultor brilla en el cielo del PN Sierra de Huetor (Granada)

©EDUARDO NOGUERAS

La galaxia del Escultor

GRANADA SEPTIEMBRE 2025

No las vemos a simple vista, pero están ahí, las galaxias se ubican repartidas por el espacio profundo. Poder verlas con un telescopio nos aporta algunas ideas acerca de la forma y belleza de estas estructuras. En esta ocasión, apuntamos a NGC 253, denominada Galaxia del Escultor o de la moneda de plata. Su apariencia es un disco espiral de brillantes colores. Es una de las galaxias más luminosas y grandes que hemos podido ver y fotografiar desde el PN Sierra de Huetor (Granada).

LA GALAXIA DEL ESCULTOR VISTA DESDE LOS ESPACIOS NATURALES DE GRANADA

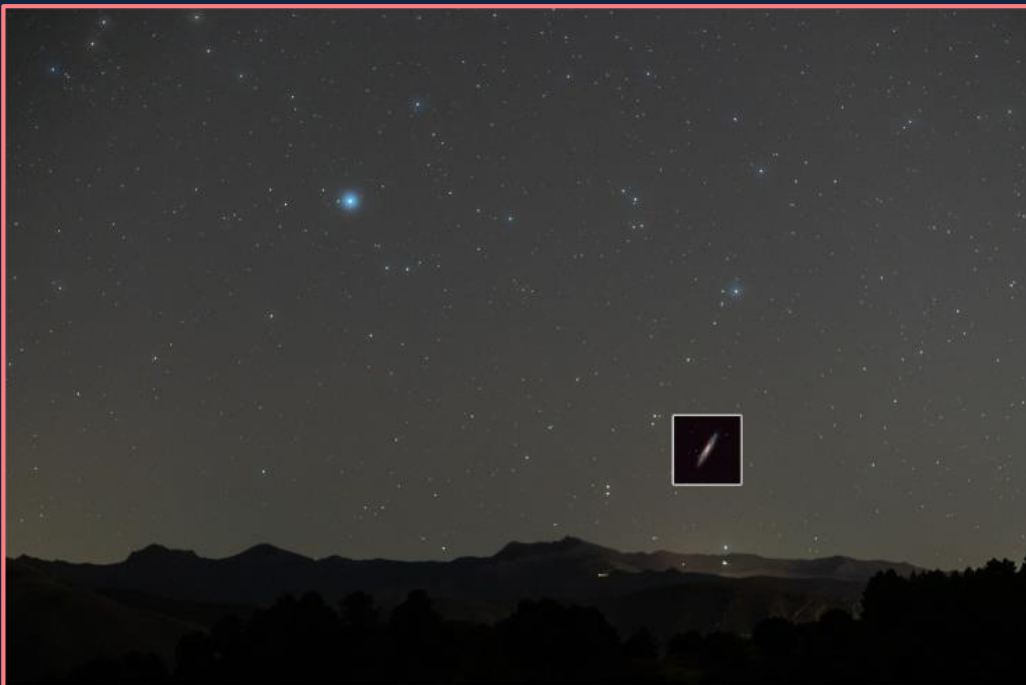

La galaxia de Molinete puede verse desde todos los cielos de zonas alejadas núcleos urbanos, pero especialmente en las sierras y zonas de baja densidad de población. Estas fotografías fueron tomadas desde el PN Sierra de Huetor.

En esta imagen puede verse la localización de la galaxia del Escultor sobre las montañas del PN de Sierra Nevada durante la misma noche que se observó en la fotografía de portada de este reportaje.

Una gran galaxia que muestra la belleza escondida del cosmos.